

PROJEKT	1908 - Neubau Grundwasserpumpwerk Kirchfeld, Emmen	DAT	07.05.2020
BAUHERRSCHAFT	Gemeinde Emmen, Rüeggisingerstrasse 22, 6021 Emmenbrücke	GEZ	tbu
PLAN_ 32_100	Dachaufsicht, Schnitt und Ansicht	MST	1:100/1:50
	Genehmigungsprojekt	GR	60x42
ARCHITEKT	BUCHER ARCHITEKTEN AG dipl. Architekten ETH SIA Fadenstrasse 20 6020 Emmenbrücke Tel 041 269 01 01 info@bucherarchitekten.ch		

VERKLEINERUNG AUF A3

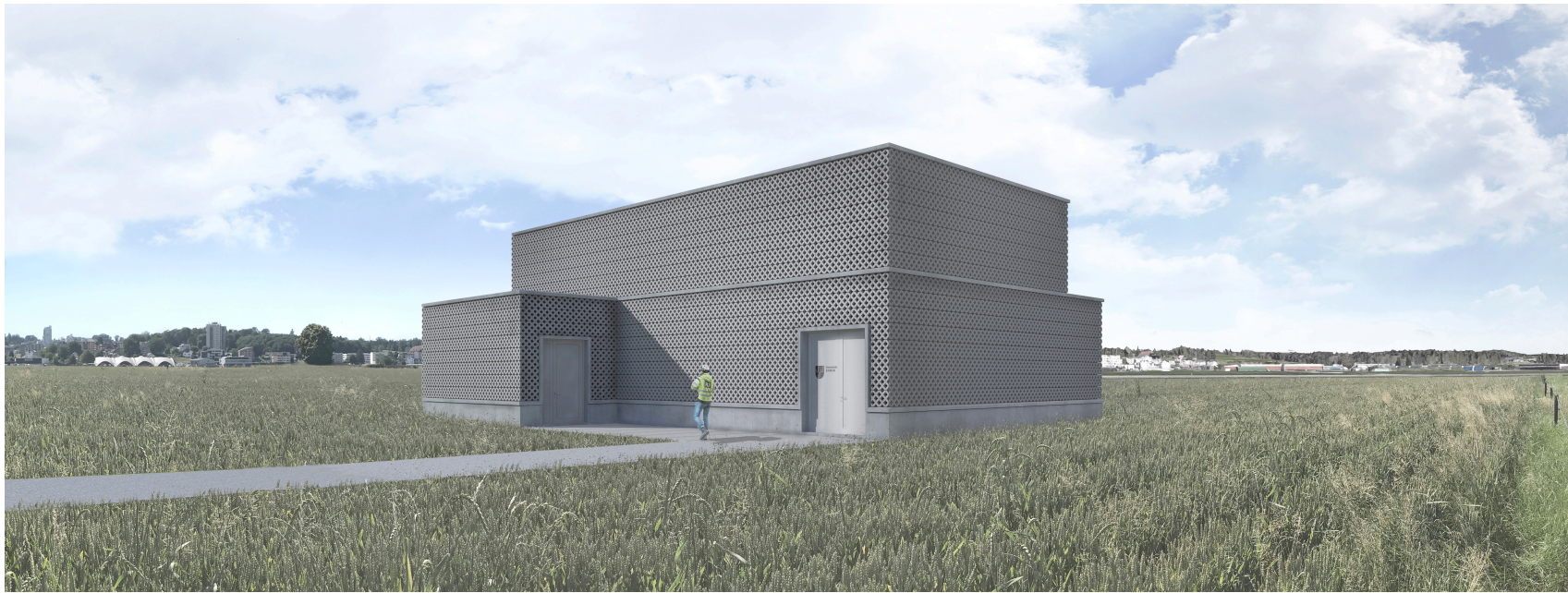

Visualisierung Fassade Südwest

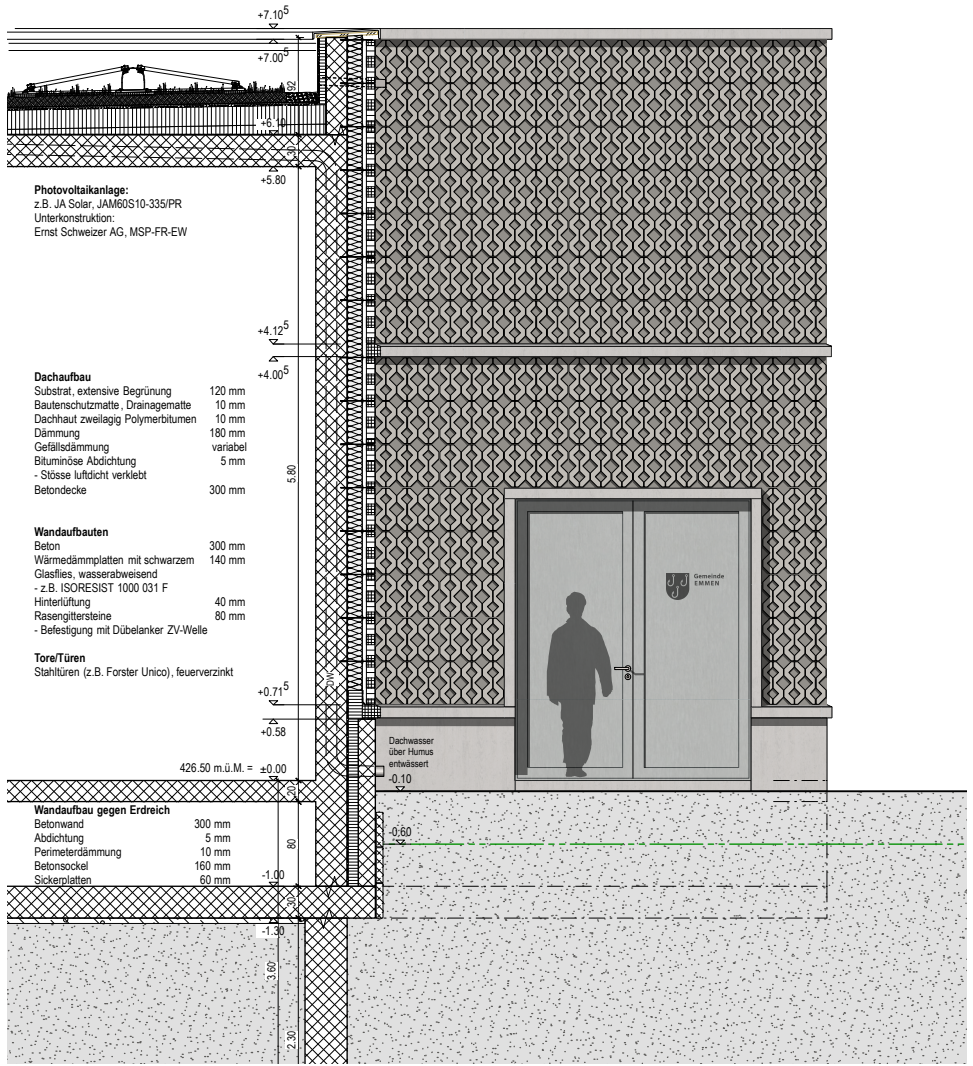

Schnitt / Ansicht 1:50

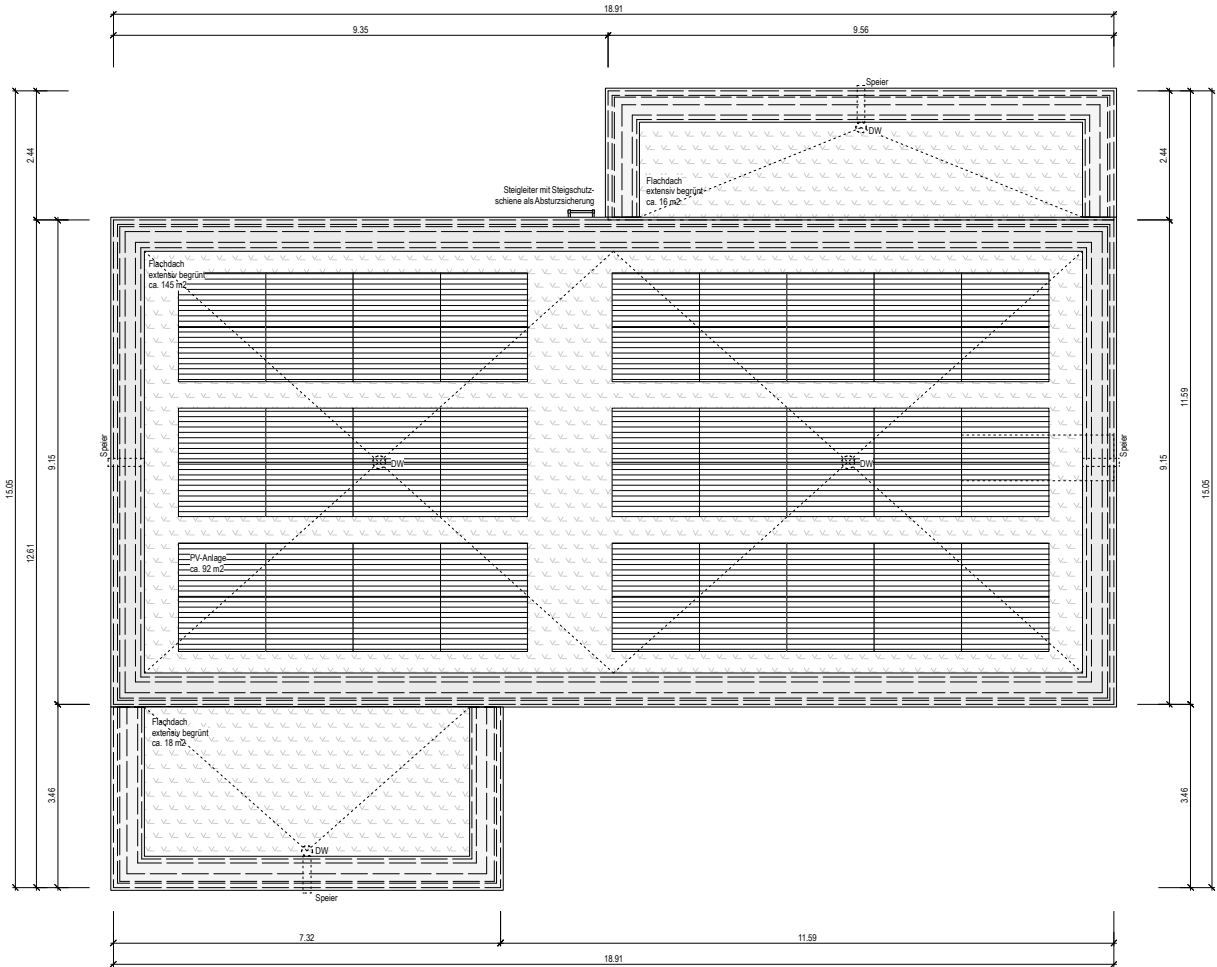

Dachaufsicht 1:100