

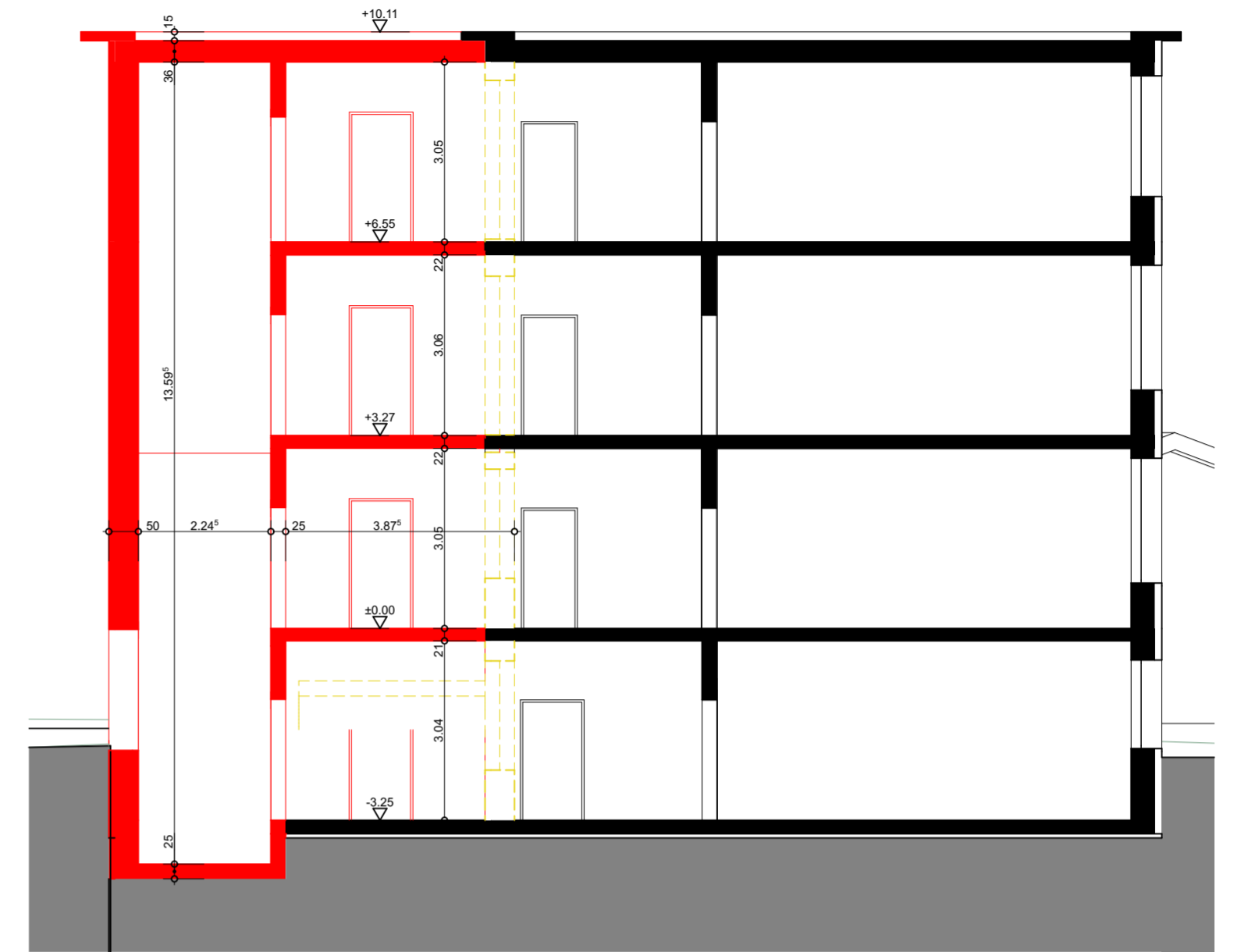

Längsschnitt Schultrakt mit Anbau 1:100

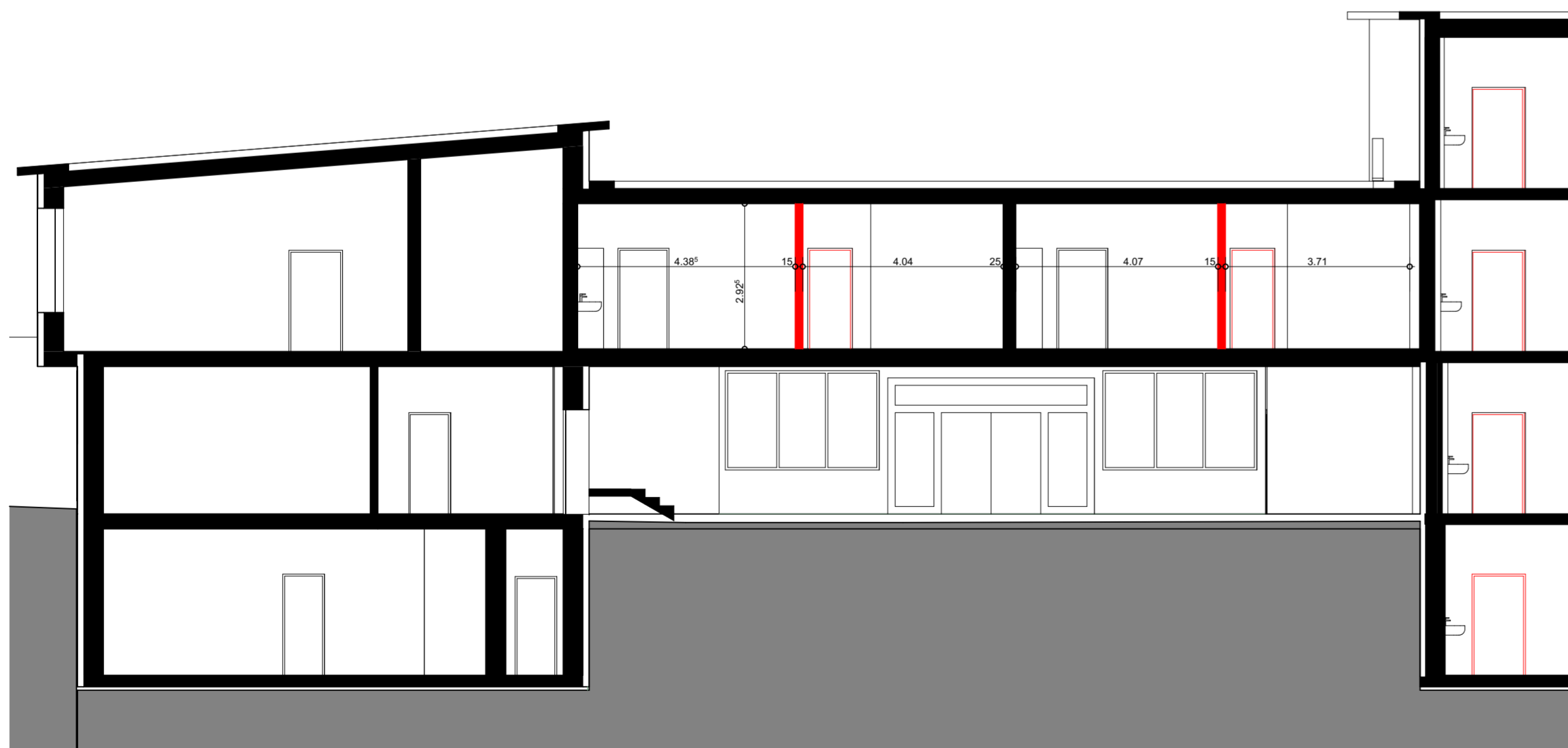

Querschnitt Schultrakt mit Anbau 1:100



Querschnitt Spezialtrakt 1:100

Abbruch  
 Neubau  
 Bestehend

2203 Erweiterung Schulhaus Riffig  
 Adresse: Riffigrain 19, 6020 Emmenbrücke  
 Planinhalt: Schnitte  
 Phase: Bauprojekt  
 Bauherrschaft: Gemeinde Emmen | Rüeeggingerstrasse 58, 6021 E'brücke  
 Architekt: **BUCHER ARCHITEKTEN AG**  
 dipl. Architekten ETH SIA | Fadenstrasse 20 | 6020 Emmenbrücke  
 Tel. +41 41 269 01 01 | Fax +41 41 269 01 19 | info@bucherarchitekten.ch

2203\_32.3.1\_

Format: A2      Massstab: 1:100

Erstell-Dat.:      gez.:

Rev-Dat.:      gez.:

+/- 0.00 = 492.20 M. ü.M. = OK Fertigboden EG



Fassade Süd 1:100

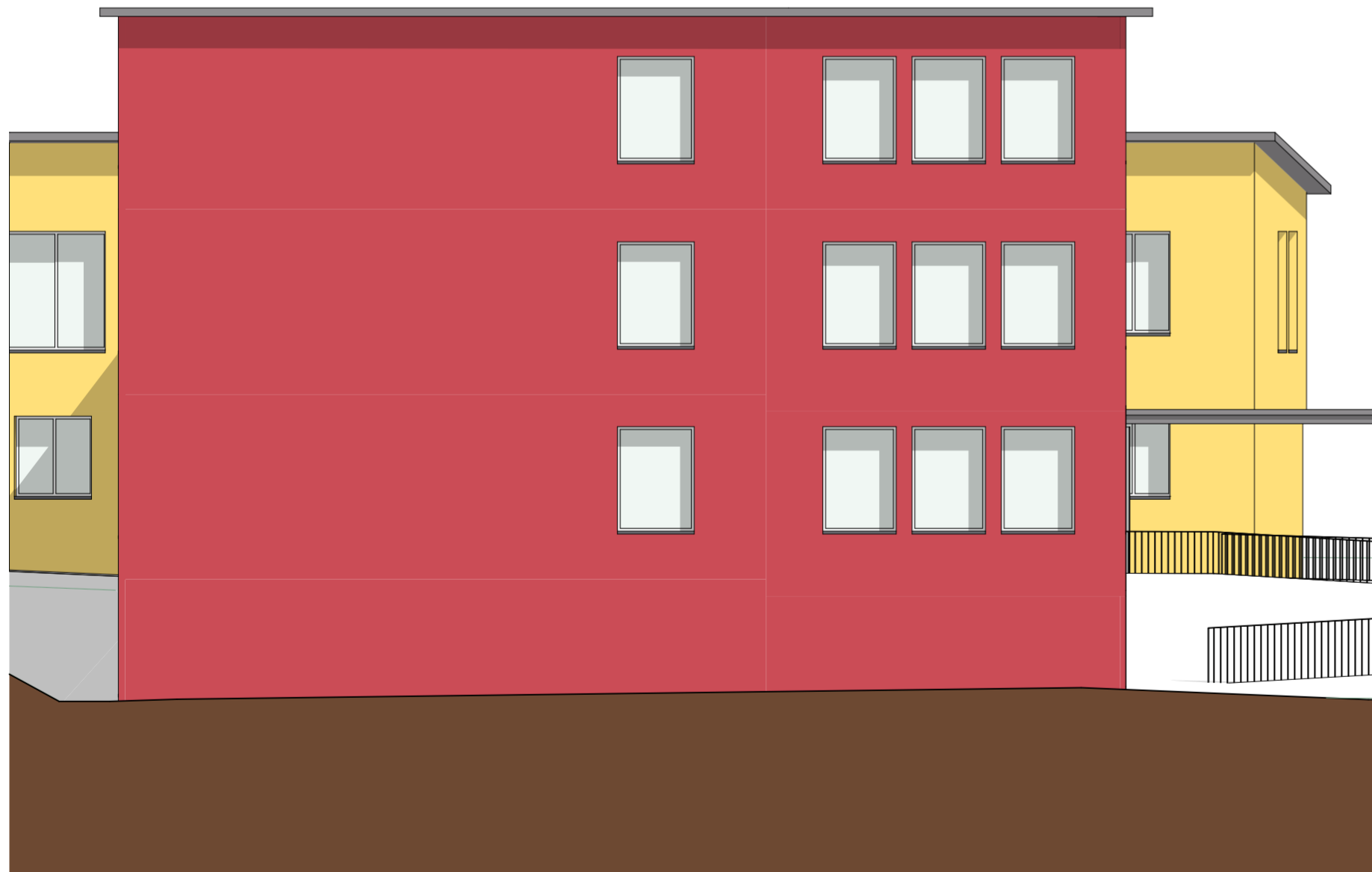

Fassade Ost Anbau 1:100

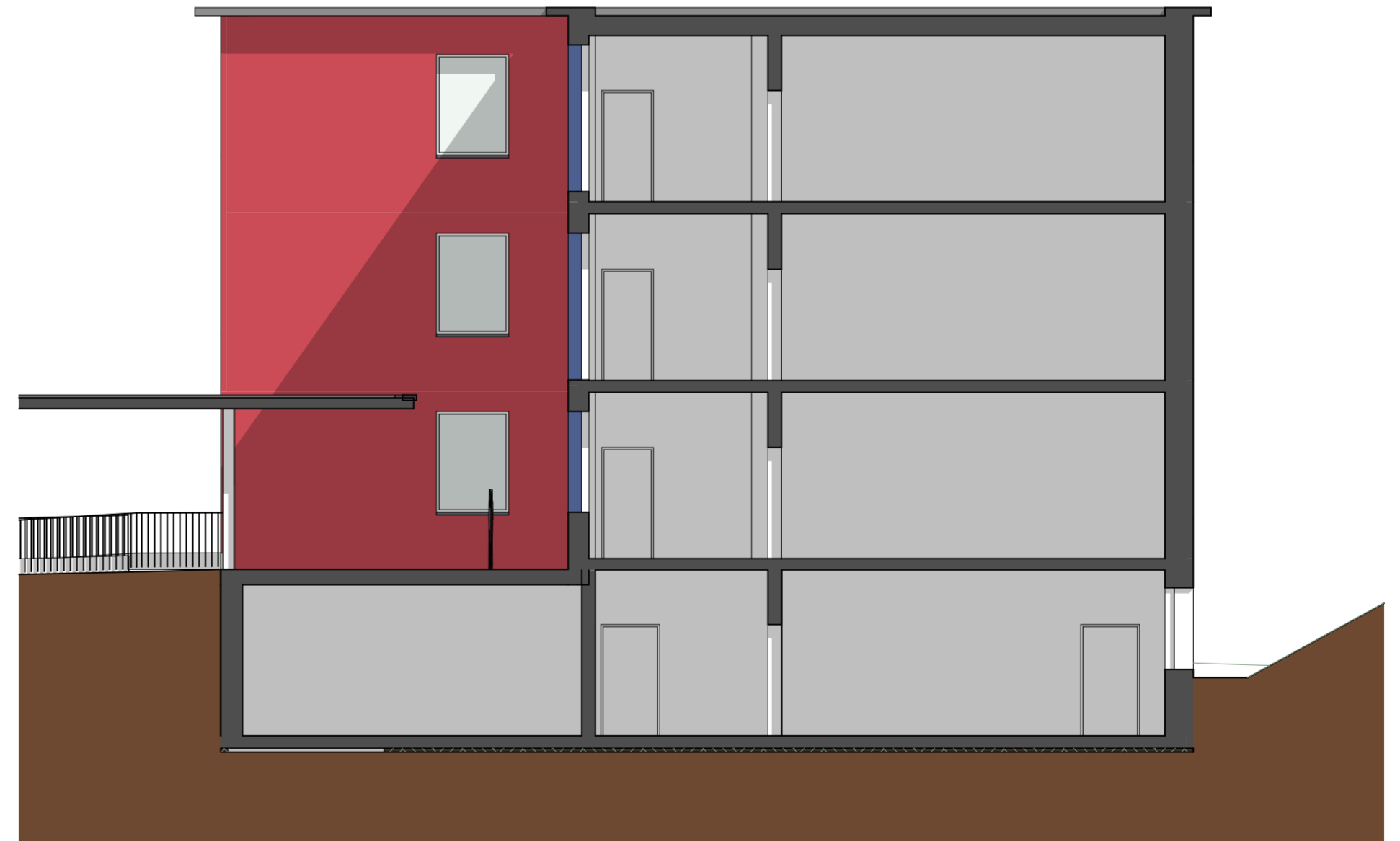

Fassade West Anbau 1:100



2203 Erweiterung Schulhaus Riffig  
 Adresse: Riffgrain 19, 6020 Emmenbrücke  
 Planinhalt: Fassaden  
 Phase: Bauprojekt  
 Bauherrschaft: Gemeinde Emmen | Rüeeggingerstrasse 58, 6021 E'brücke  
 Architekt: **BUCHER ARCHITEKTEN AG**  
 dipl. Architekten ETH SIA | Fadenstrasse 20 | 6020 Emmenbrücke  
 Tel. +41 41 269 01 01 | Fax +41 41 269 01 19 | info@bucherarchitekten.ch

2203\_32.4.1\_

Format: A2      Massstab: 1:100

Erstell-Dat.:      gez.:

Rev-Dat.:      gez.:

+/- 0.00 = 492.20 M. ü.M. = OK Fertigboden EG



Ansicht Nord-Ost

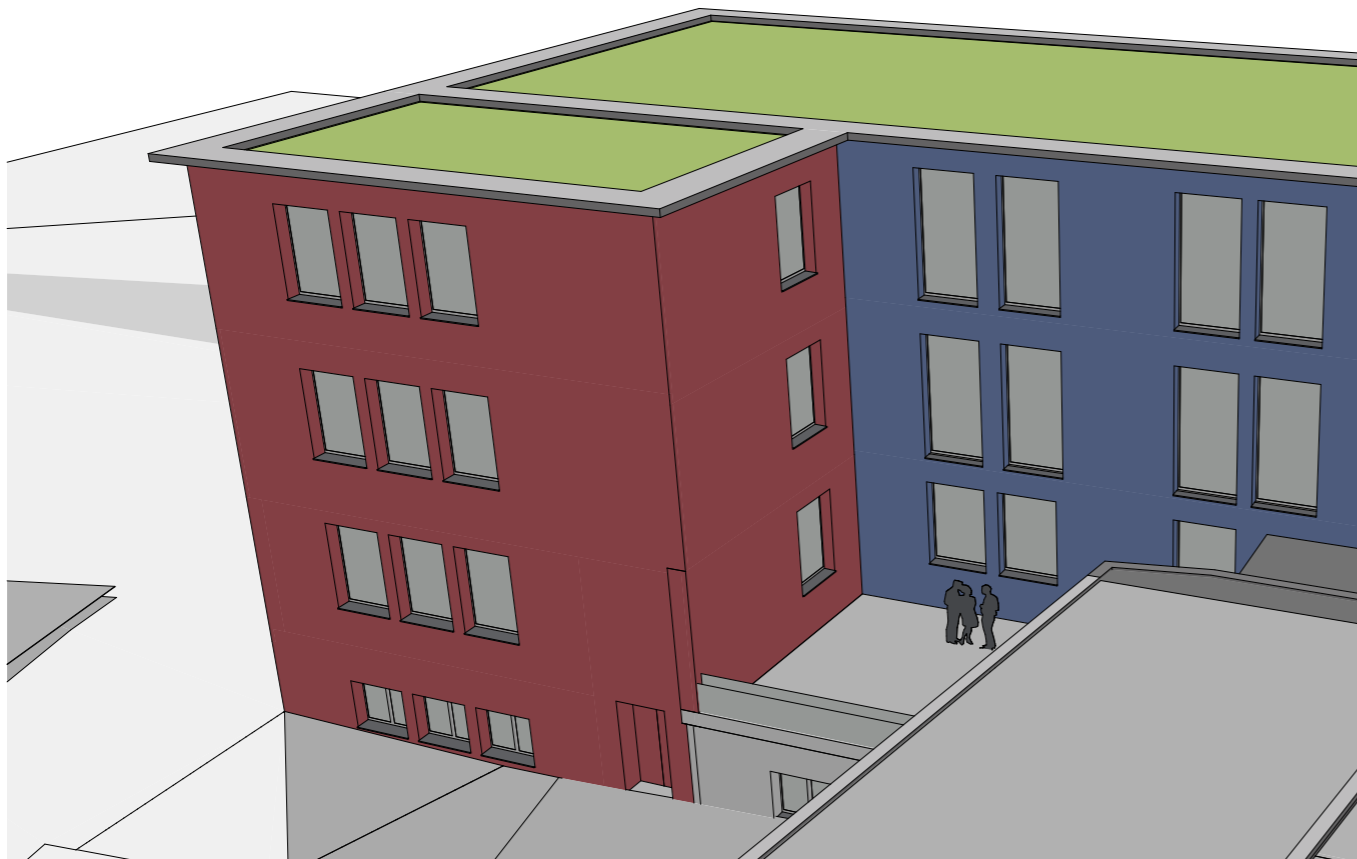

Ansicht Nord-West

Abbruch  
 Neubau  
 Bestehend

2203	Erweiterung Schulhaus Riffig	2203_32.5.1_	
Adresse:	Riffgrain 19, 6020 Emmenbrücke	Format:	A3
Planinhalt:	Visualisierungen	Erstell-Dat.:	gez.:
Phase:	Bauprojekt	Rev-Dat.:	gez.:
Bauherrschaft:	Gemeinde Emmen   Rüeggisingerstrasse 58, 6021 E'brücke	+/- 0.00 = 492.20 M. ü.M. = OK Fertigboden EG	
Architekt:	<b>BUCHER ARCHITEKTEN AG</b> dipl. Architekten ETH SIA   Fadenstrasse 20   6020 Emmenbrücke Tel. +41 41 269 01 01   Fax +41 41 269 01 19   info@bucherarchitekten.ch		